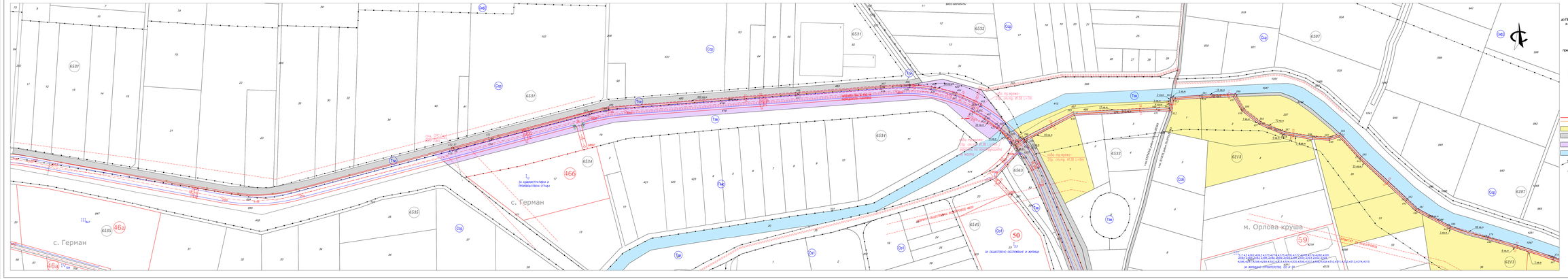

ПУП - Парцеларен план

за изграждане на трасе на електропровод 20 kV и пренасяващите го към разпределителна мрежа "МЕЗ Разпределение България" АД, от ТП с идентификатор 4400,5201,3595 (на址 стара Долна Поле) до ТП с идентификатор 1403,0534,418 (съществуваща, непокрепяща стълб от въздушна електропроводна 20kV "Бирен завод") в обхват: с.т. 4896, на.185, на. "с. Герман", от ТП с идентификатор 4400,5201,671, до ТП с идентификатор 4400,5201,3595.

Парцеларен план в обхват от ТП с идентификатор 4400,5201,3595, 4400,5201,3584, 4400,5201,701, 4400,5201,696, 4400,5200,690, 4400,5201,3207 до улица между о.т. 221а-при на.34, на.32 на.ч. "Орлова круша", о.т.1 до о.т.74 Протежира на на.1,10 и 7м. Орлова круша", ПИ с идентификатор 4400,5211,240, 4400,5207,1947, 4400,5211,291, 4400,5211,238, 1403,0533,456 до ул. между о.т.204 и о.т.205, протежира на на.95, н. "Орлова круша", по улици о.т.205=о.т.203=о.т.185до ул. 105б), протежира на на.95, н. "с. Герман",

План за улична регулация от о.т. 1000=1009=1010=1011=1012=1013=о.т.59

и Изменение на улична регулация между о.т. 105р=105т=105s=105v=105x=105z=105y на н. "с. Герман", СО - район "Пančарево"

Легенда:

- Трасе на електропровод 20 kV в частта Парцеларен план
- Трасе на електропровод 20 kV в частта с План - схема на част електроснабдяване
- Земеделска територия - нива, ливади, пасища
- Земеделска територия - селскостопански, горски, водностопански
- Територия на транспорта - местен път, път от регионалната пътна мрежа
- Територия, заета от води и водни обекти - водно течение, водна площ, съоръжения, напоителен канал
- 35 кв.м. Площ на ПИ, засегната от парцеларен план на трасе на електропровод 20 kV
- 450 Подробна точка от обхват на парцеларен план и на трасе на електропровод 20 kV

Възложител:	"МЕЗ Разпределение България" АД
Изпълнител:	MAPEX Office: ГПК бул. Любен Каравелов 47, тел.+359 2 9171 87 факс.+359 2 9171 20 e-mail: mapex@mapex.bg
Проект:	ПОДРОБЕН УСТРОЙСТВЕН ПЛАН
Обект (Обхват):	Трасе на електропровод 20 kV и пренасяващите го към разпределителна мрежа "МЕЗ Разпределение България" АД от ТП с идентификатор 4400,5201,3595 (на址 стара Долна Поле) до ТП с идентификатор 1403,0534,418 (съществуваща, непокрепяща стълб от въздушна електропроводна 20kV "Бирен завод") **СО - район "Пančарево"**
Одобрил: Печат	
Част:	Парцеларен план и ИТУП
Одобрил: Печат	
Изготвил: Печат	инж. В.Иванова

ФАЗА	ФОРМАТ	ДАТА	ЛИСТ №	ЧЕРТЕЖ
О.П.	1400/297	05.2022г.	2/6	1:1000

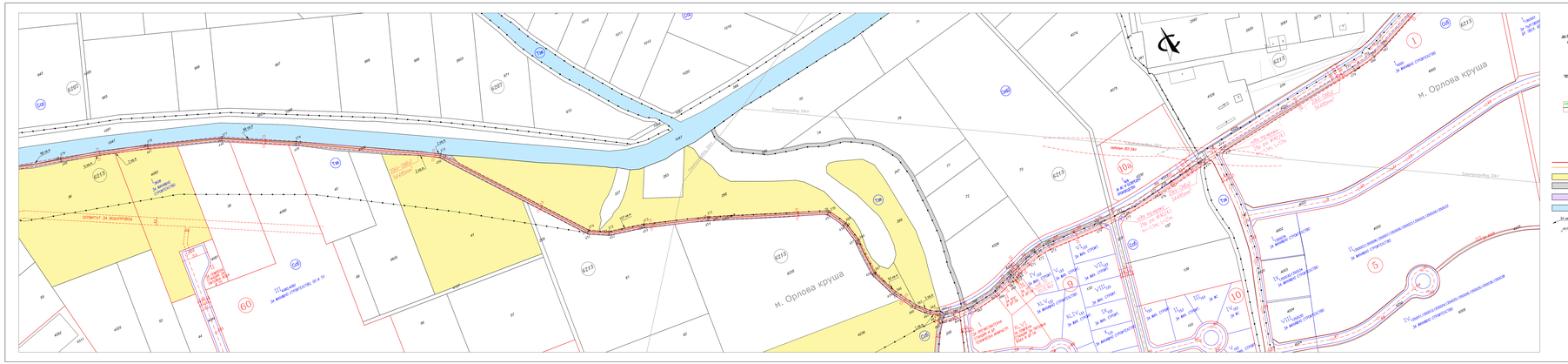

ПУП - Парцеларен план

за изграждане на трасе на електропровод 20 kV и пренасяващите го към разпределителна мрежа "МЕЗ Разпределение България" АД, от ТП с идентификатор 4400,5201,3595 (на址 стара Долна Поле) до ТП с идентификатор 1403,0534,418 (съществуваща, непокрепяща стълб от въздушна електропроводна 20kV "Бирен завод") в обхват: с.т. 4896, на.185, н. "с. Герман", от ТП с идентификатор 4400,5201,671, до ТП с идентификатор 4400,5201,3595.

Парцеларен план в обхват от ТП с идентификатор 4400,5201,3595, 4400,5201,3584, 4400,5201,701, 4400,5201,696, 4400,5200,690, 4400,5201,3207 до улица между о.т. 221а-при на.34, на.32 на.ч. "Орлова круша", о.т.1 до о.т.74 Протежира на на.1,10 и 7м. Орлова круша", ПИ с идентификатор 4400,5211,240, 4400,5207,1947, 4400,5211,291, 4400,5211,238, 1403,0533,456 до ул. между о.т.204 и о.т.205, протежира на на.95, н. "Орлова круша", по улици о.т.205=о.т.203=о.т.185до ул. 105б), протежира на на.95, н. "с. Герман",

План за улична регулация от о.т. 1000=1009=1010=1011=1012=1013=о.т.59

и Изменение на улична регулация между о.т. 105р=105т=105s=105v=105x=105z=105y на н. "с. Герман", СО - район "Пančарево"

Легенда:

- Трасе на електропровод 20 kV в частта Парцеларен план
- Трасе на електропровод 20 kV в частта с План - схема на част електроснабдяване
- Земеделска територия - нива, ливади, пасища
- Земеделска територия - селскостопански, горски, водностопански
- Територия на транспорта - местен път, път от регионалната пътна мрежа
- Територия, заета от води и водни обекти - водно течение, водна площ, съоръжения, напоителен канал
- 35 кв.м. Площ на ПИ, засегната от парцеларен план на трасе на електропровод 20 kV
- 450 Подробна точка от обхват на парцеларен план и на трасе на електропровод 20 kV

Възложител:	"МЕЗ Разпределение България" АД
Изпълнител:	MAPEX Office: ГПК бул. Любен Каравелов 47, тел.+359 2 9171 87 факс.+359 2 9171 20 e-mail: mapex@mapex.bg
Проект:	ПОДРОБЕН УСТРОЙСТВЕН ПЛАН
Обект (Обхват):	Трасе на електропровод 20 kV и пренасяващите го към разпределителна мрежа "МЕЗ Разпределение България" АД от ТП с идентификатор 4400,5201,3595 (на址 стара Долна Поле) до ТП с идентификатор 1403,0534,418 (съществуваща, непокрепяща стълб от въздушна електропроводна 20kV "Бирен завод") **СО - район "Пančарево"**
Одобрил: Печат	
Част:	Парцеларен план и ИТУП
Одобрил: Печат	
Изготвил: Печат	инж. В.Иванова

ФАЗА	ФОРМАТ	ДАТА	ЛИСТ №	ЧЕРТЕЖ
О.П.	1400/297	05.2022г.	2/6	1:1000